Visioni e Leggende
di Giorgio Pozzi

334 5805173
info@notteinquieta.it

www.notteinquieta.it

Visioni e Leggende
di Giorgio Pozzi

Le 23 pitture digitali di Giorgio Pozzi, presentate al pubblico in occasione della mostra "Visioni e Leggende" *(Bologna, 2014)*.

ISBN 000-0-00-000000-0
Placeholder

Visioni e Leggende di Giorgio Pozzi

Visioni e Leggende
di Giorgio Pozzi

Visioni e Leggende di Giorgio Pozzi
23 opere stampate su canvas con abbondanze di 8 cm per lato risvoltate su cornice in legno.

	pag.
Grandi:	
Zadworx - 1x1,4m	*3*
Lotta degli Dei - 1x1,5m	*4*
Magia per Icore - 1x1,5m	*5*
Il risveglio di Diana - 1x1,6m	*6*
La fortezza di Detha - 1x1,6m	*7*
Quadrate:	
Ado - 50x50cm	*10*
Simbionte - 50x50cm	*11*
Calypso - 50x50cm	*11*
Medie (A3):	
La curiosità di Iceb - 29,7x42cm	*12*
Strega - 42x29,7cm	*15*
Dash - 42x29,7cm	*16*
Varco - 29,7x42cm	*17*
Aryes - 29,7x42cm	*18*
Piccole (A4):	
Hope - 21x29,7cm	*13*
Baloon - 21x29,7cm	*13*
Lunare - 21x29,7cm	*14*
Nistra del Magma - 21x29,7cm	*14*
Bianco - 21x29,7cm	*19*
Sparkle - 21x29,7cm	*19*
Awareness - 21x29,7cm	*19*
Altre dimensioni:	
Deuterium - 100x70cm	*8*
Icore - 100x70cm	*9*
Emissario - 100x40cm	*10*

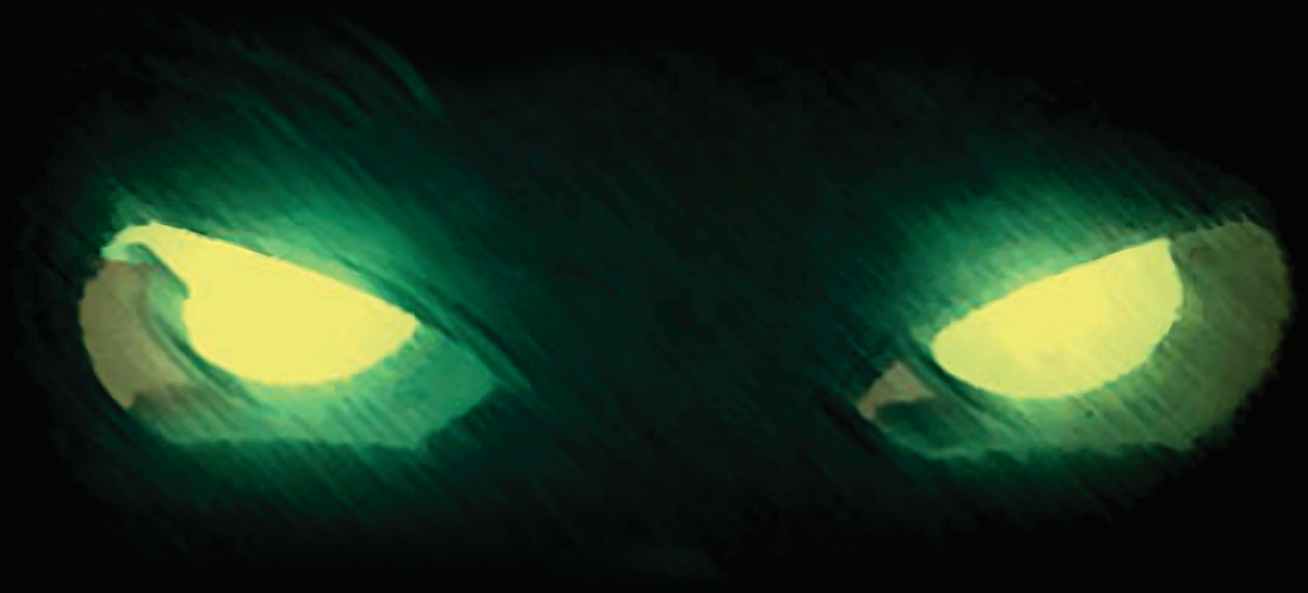

Visioni e Leggende

di Giorgio Pozzi

Questo catalogo vuole fissare un punto di inizio, creare un metro di paragone per misurare l'evoluzione della mia esperienza artistica negli anni. Riunisce, infatti, tutte le opere che presentai al pubblico in occasione della mostra "Visioni e Leggende" del 2014; una collezione caotica e disarticolata, che ben rappresentava i primi passi del percorso creativo di ricerca che ho affrontato, e che non ho intenzione di abbandonare.

Ogni tavola qui raccolta nasce con metodo, intento e strumenti tecnici diversi, ma il legame tra tutte è molto stretto. Oltre alla pura ricerca creativa, c'è infatti un altro filo conduttore che lega saldamente le varie opere: la saga della Notte Inquieta.

Luoghi e personaggi rappresentati emergono infatti dal mondo onirico che sviluppo da anni, un mondo che ho raccontato anche con la pubblicazione di racconti seriali.

Scrittura e pittura sono linguaggi molto diversi, ma sono entrambi parte del mio progetto.

Spero che i miei lettori possano divertirsi e apprezzare ancora di più la Notte Inquieta grazie a questi quadri, e spero che, chi mi conosce solo come pittore, possa scoprire piacevolmente la profondità del mondo nascosto dentro le singole tavole.

Zadworx

100x140cm - Pittura digitale

Lotta degli Dei

100x150cm - Tecnica mista (matita + vettoriale)

Magia per Icore

100x150cm - Tecnica mista (matita + pittura digitale)

Il risveglio di Diana

100x160cm - Tecnica mista (matita + pittura digitale)

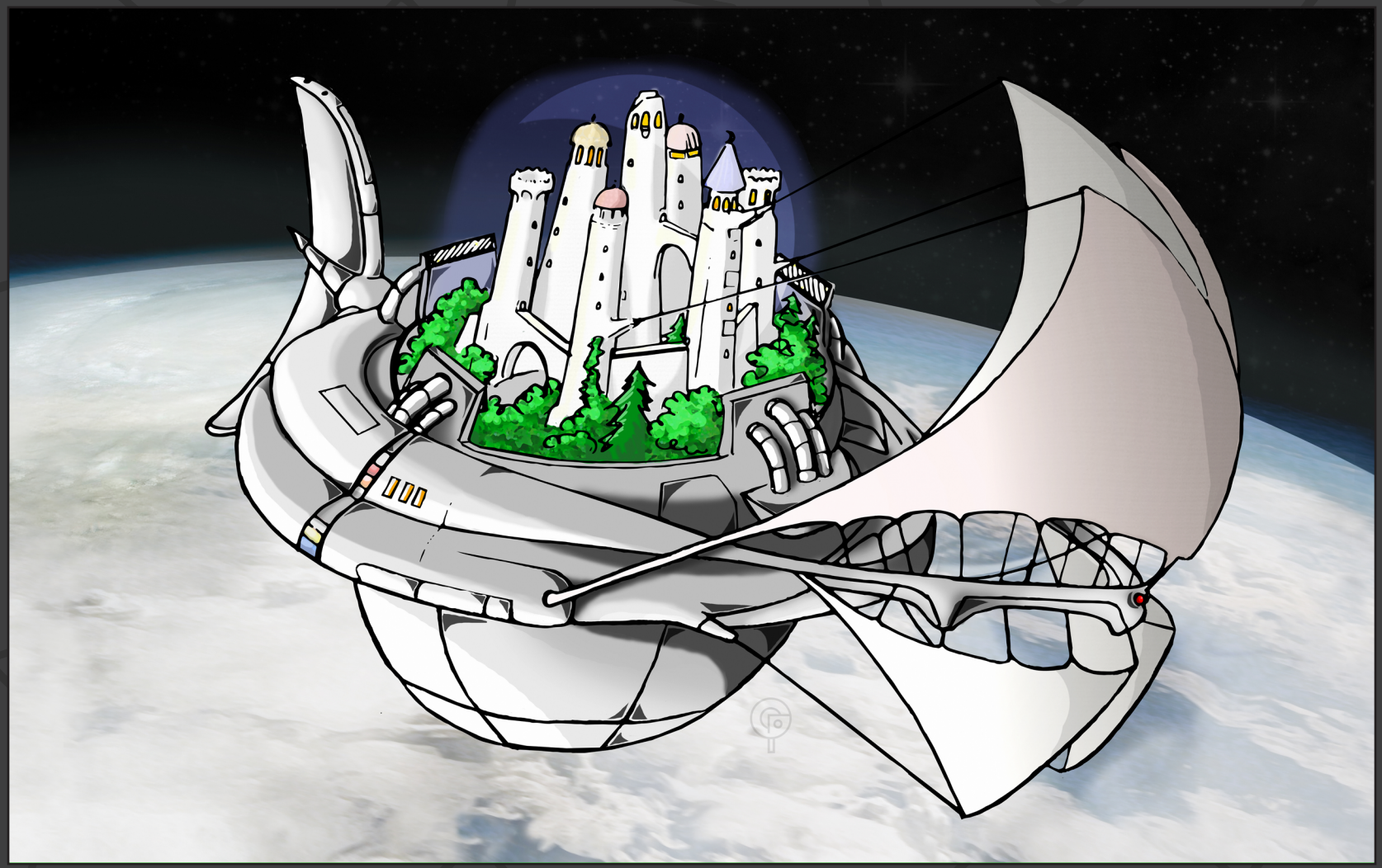

La fortezza di Detha

100x160cm - Tecnica mista (matita + pittura digitale)

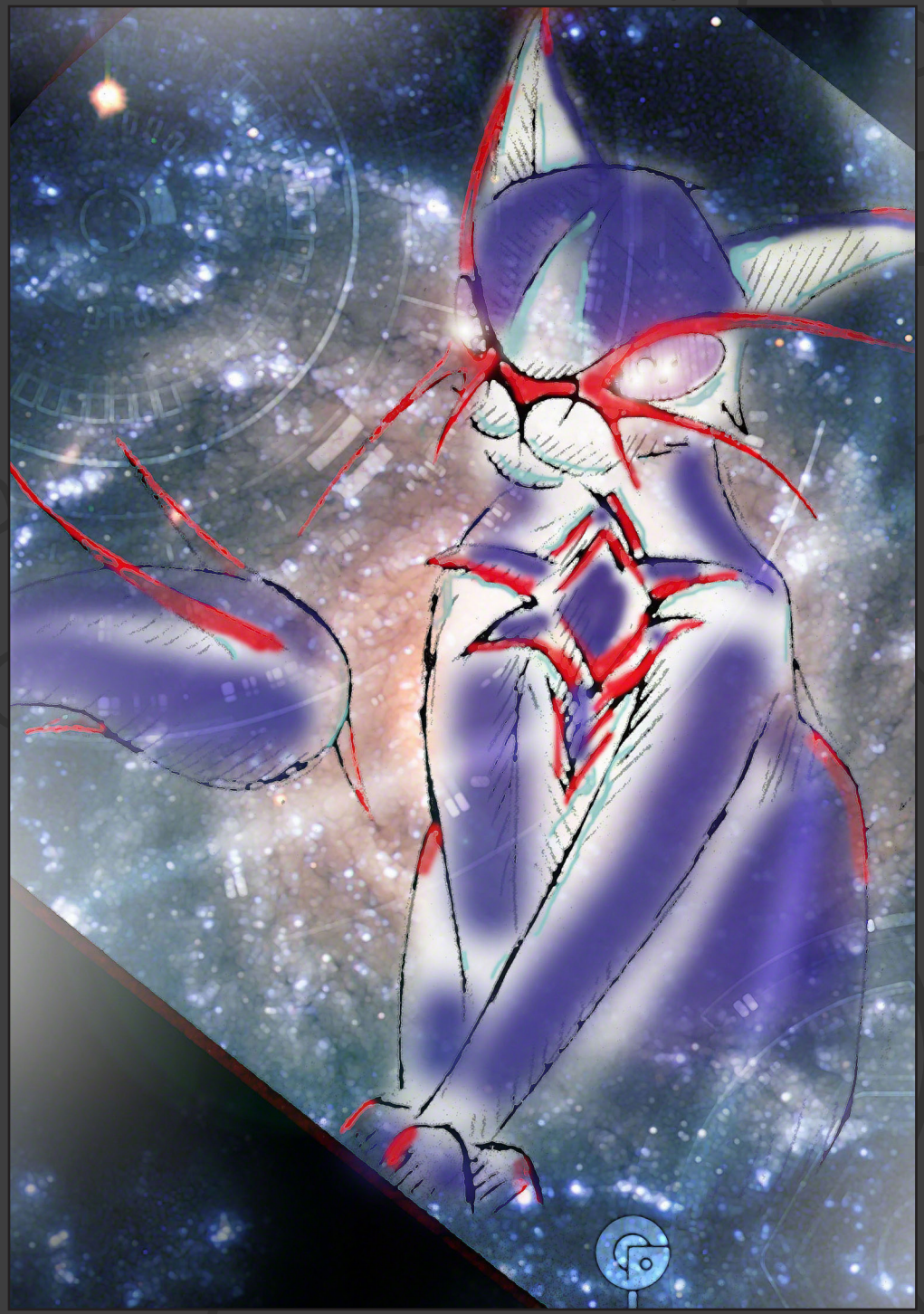

Deuterium

100x70cm - Tecnica mista (matita + pittura digitale)

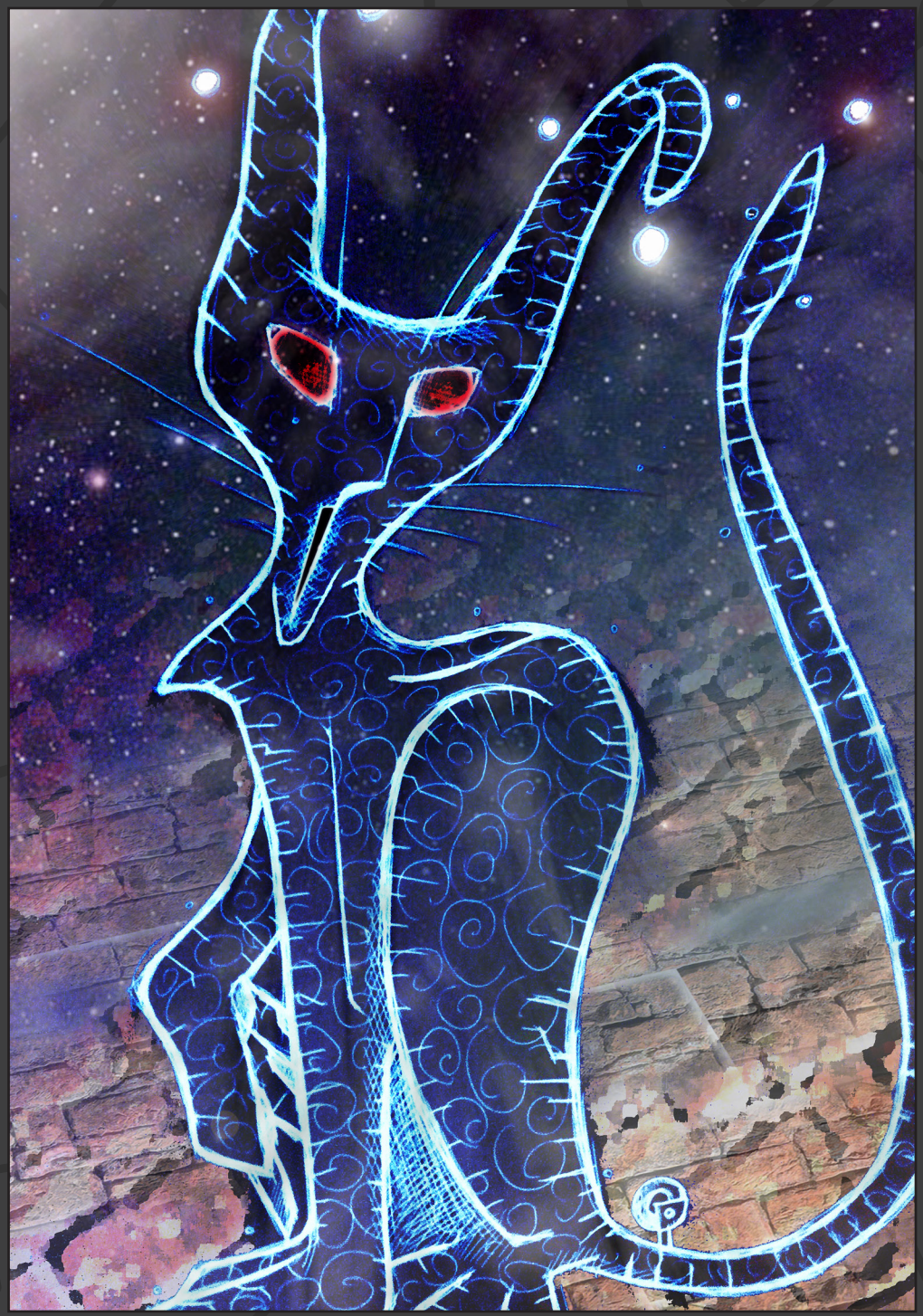

Icore

100x70cm - Tecnica mista (matita + pittura digitale)

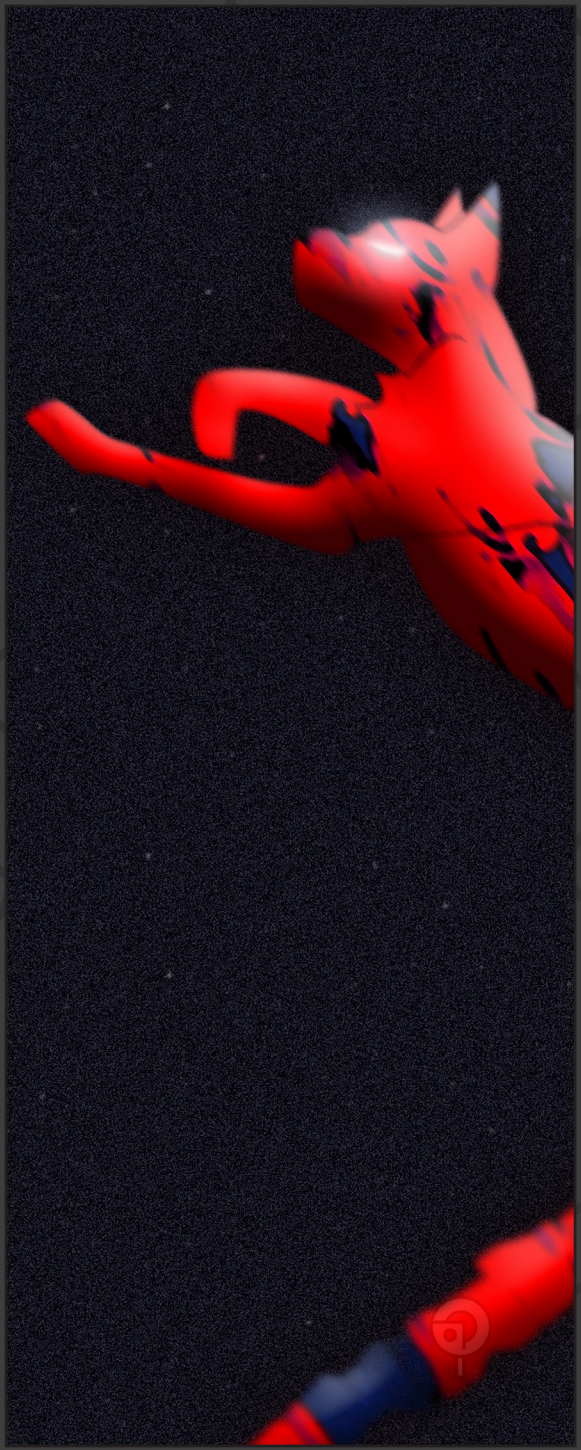

Emissario
100x40cm - pittura digitale

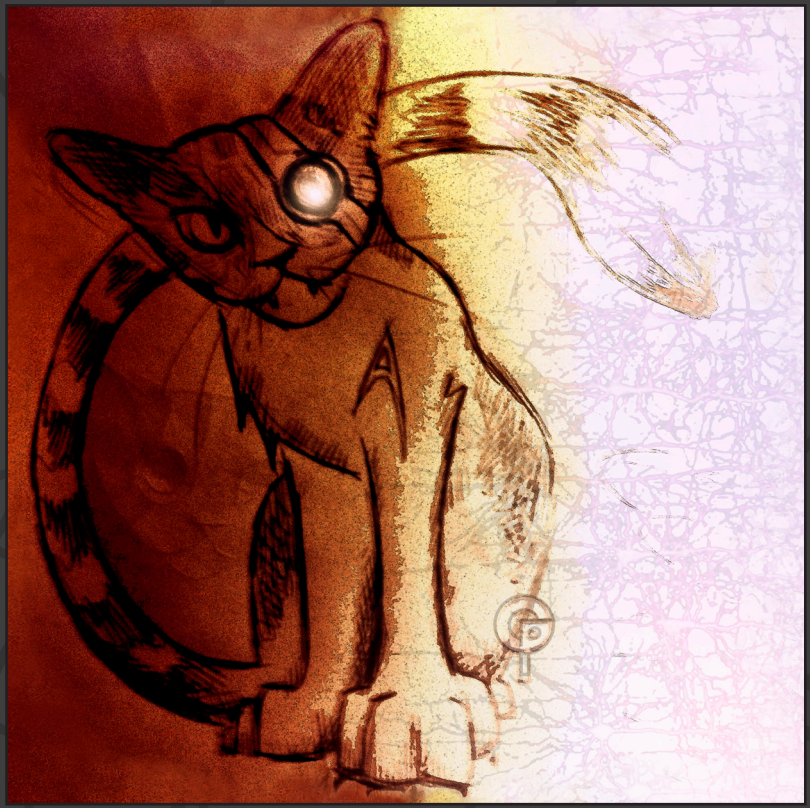

Ado
50x50cm - Tecnica mista (matita + pittura digitale)

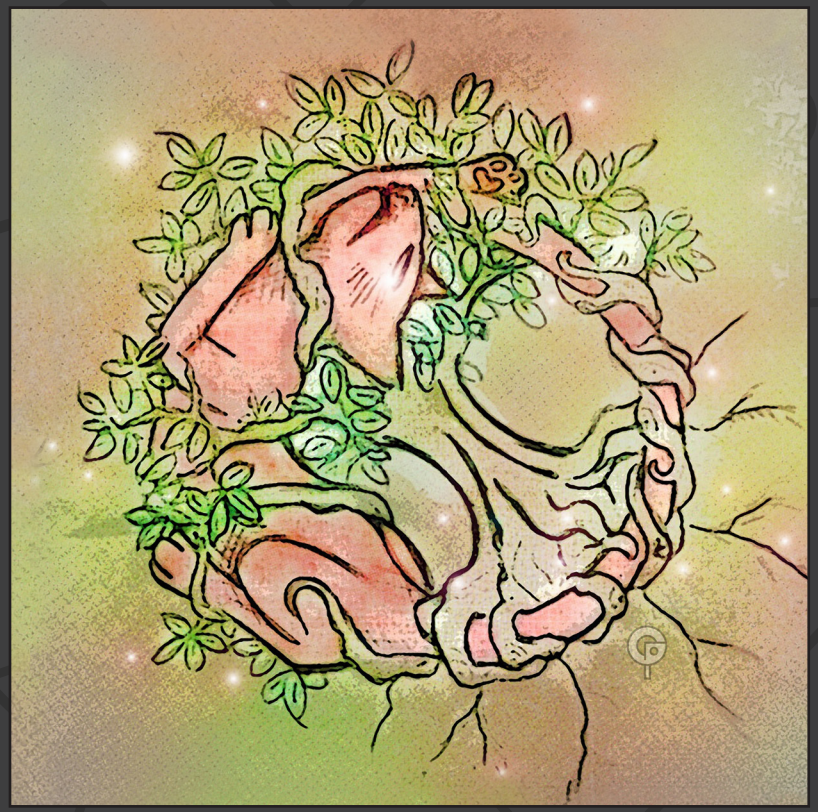

Simbionte
50x50cm - Tecnica mista (matita + pittura digitale)

Calypso
50x50cm - Tecnica mista (matita + pittura digitale)

La curiosità di Iceb

29,7x42cm - pittura digitale

Hope
21x29,7cm - pittura digitale

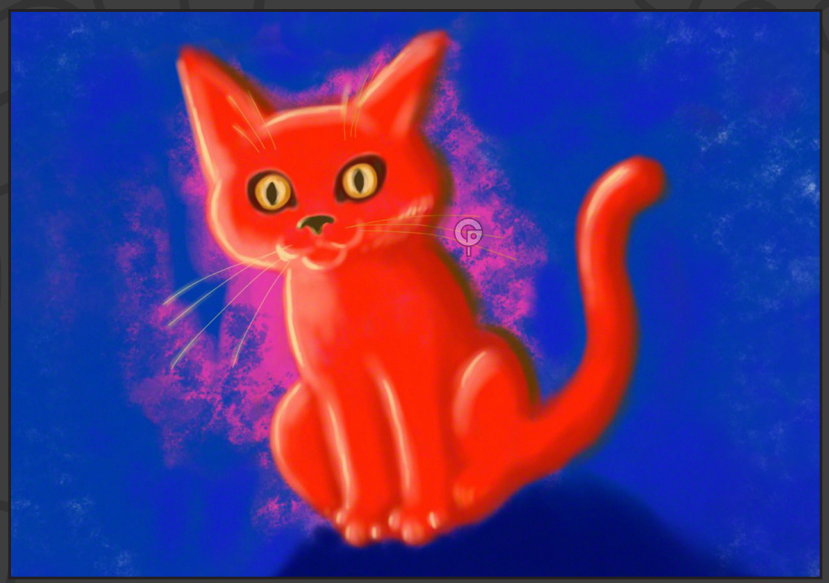

Baloon
21x29,7cm - pittura digitale

Lunare
21x29,7cm - disegno vettoriale

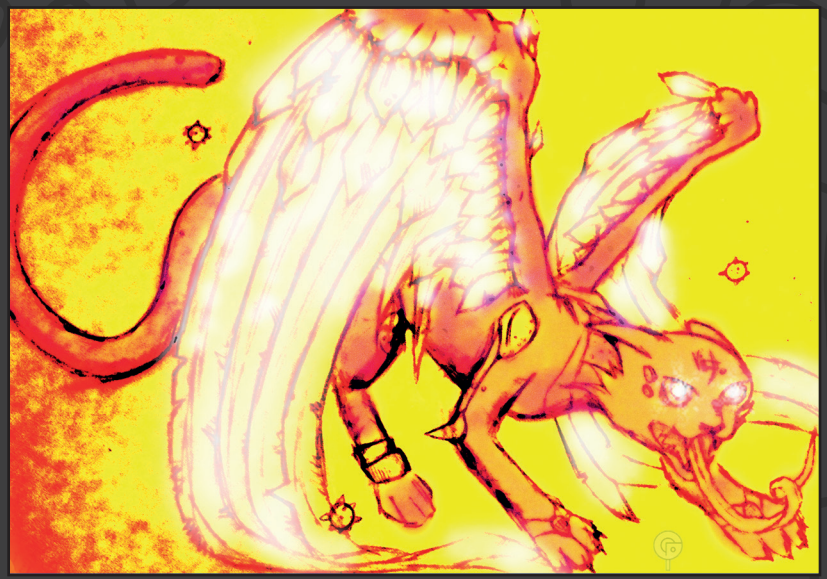

Nistra del Magma
21x29,7cm - Tecnica mista (matita + pittura digitale)

Strega

42x29,7cm - pittura digitale

Dash

42x29,7cm - pittura digitale

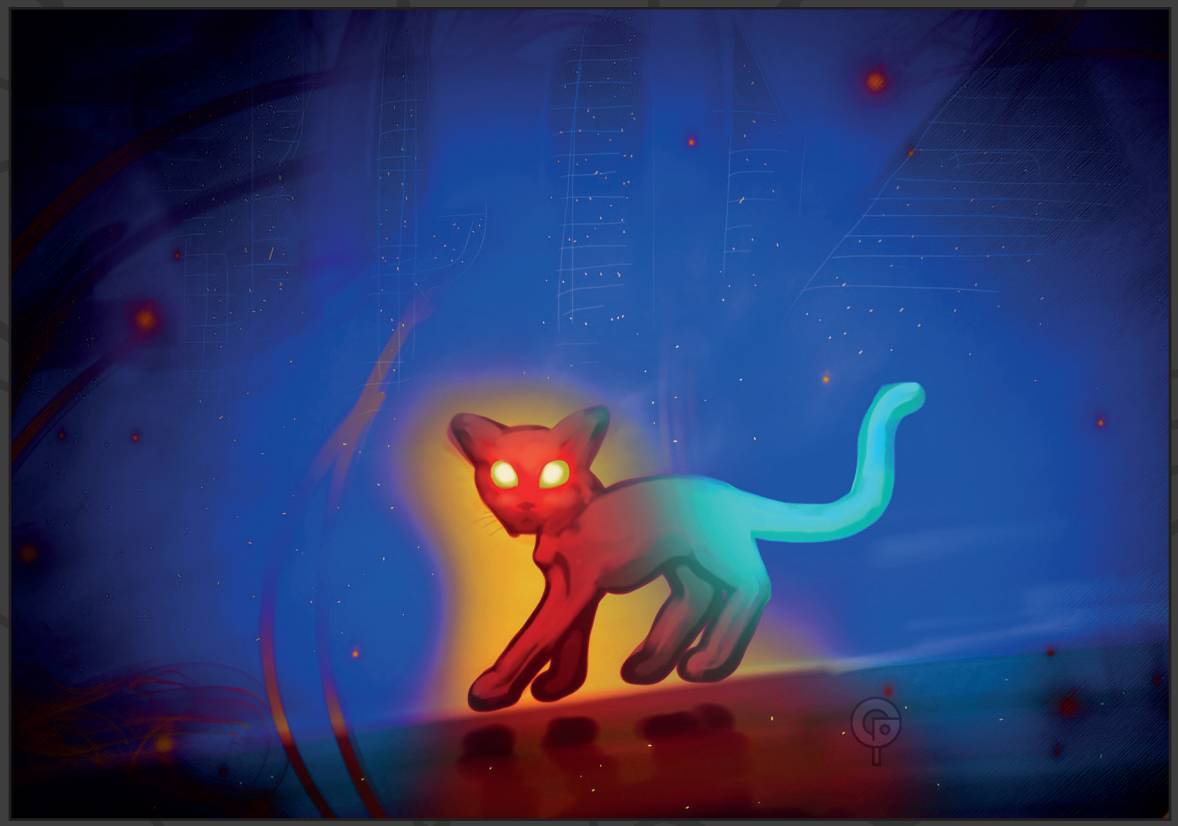

Varco

29,7x42cm - Tecnica mista (matita + pittura digitale)

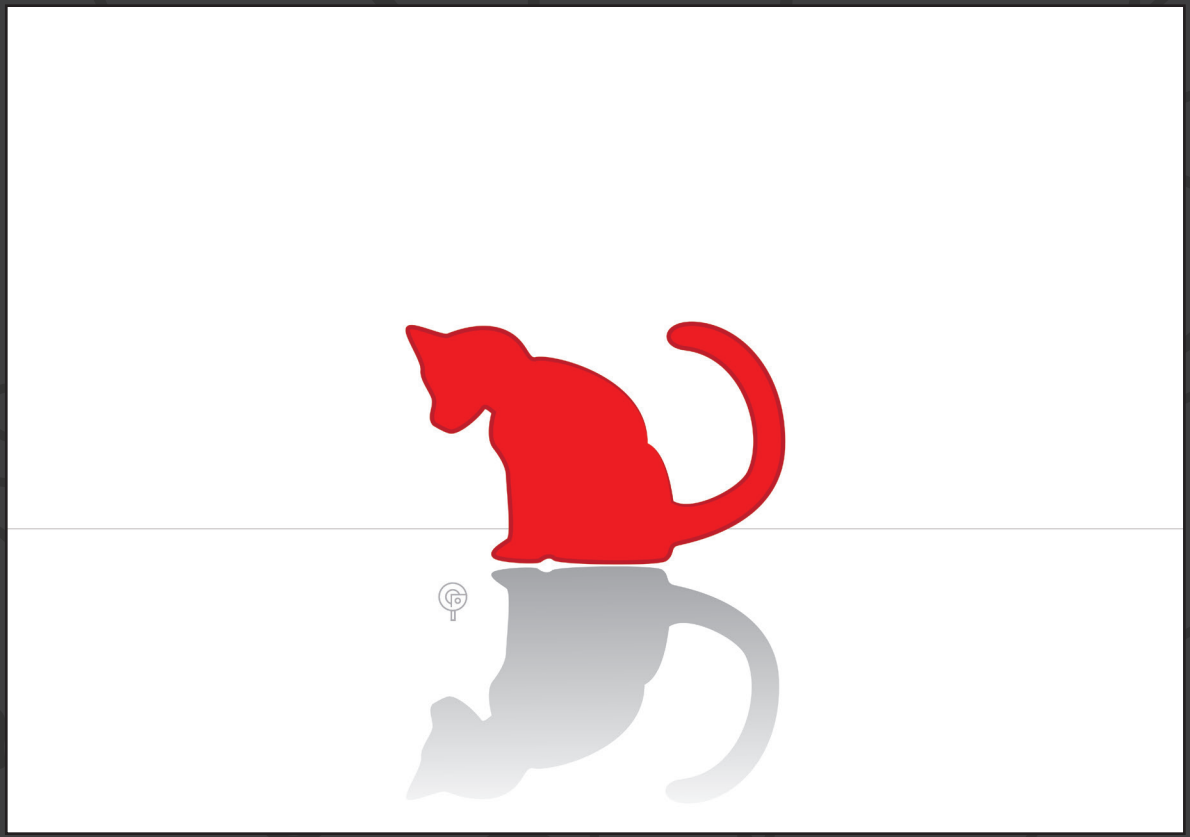

Aryes
29,7x42cm - disegno vettoriale

Bianco
21x29,7cm - disegno vettoriale

Sparkle
21x29,7cm - Tecnica mista (matita + pittura digitale)

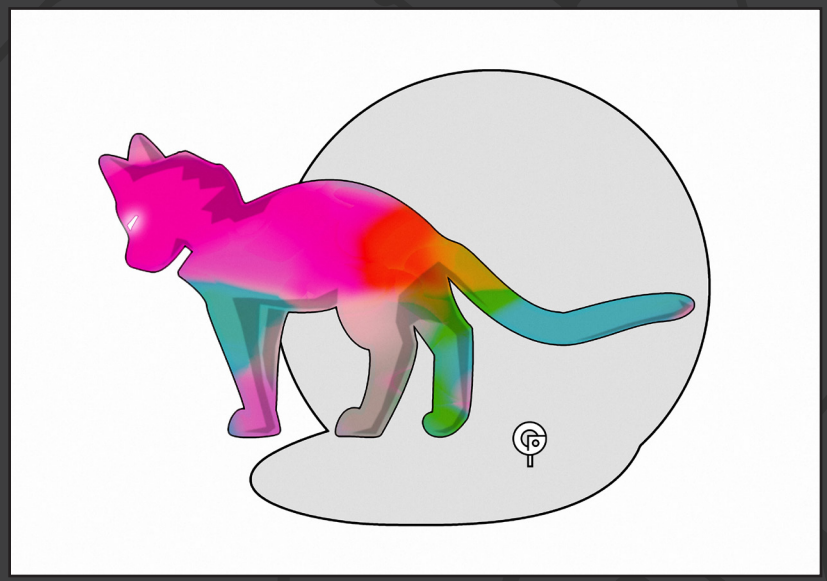

Awareness
21x29,7cm - disegno vettoriale

Visioni e Leggende

di Giorgio Pozzi

334 5805173
info@notteinquieta.it

www.notteinquieta.it